

pour délivrer le passeport

Página reservada a las autoridades competentes
para expedir el pasaporte / Forbeholdt de pasudstedende
myndigheder / Amtliche Vermerke

Προορίζεται για τις αρχές που είναι αρμόδιες για την έκδοση του διαβατηρίου / Page reserved for issuing authorities
Leathanaigh in áirithe d'ádhadairí

Leathanaigh in áirithe d'údarais eisiúna

Pagina riservata all'autorità

Opmerkingen van bevoegde instanties

Página reservada às entidades competentes

para emitir o passaporte / Varattu passinantoviranomaisille
Förbehållet utlämnande myndighet.

Förbehållet utlämnande myndighet.

Ce passeport contient un composant électronique.
Il convient d'en prendre soin, et en particulier
de ne pas le plier, le perforer, l'exposer à des températures
extrêmes ou à une humidité excessive.

*This passport contains sensitive electronics.
For best performance please do not bend,
perforate or expose to extreme temperatures
or excess moisture.*

Signature du titulaire/Holder's signature



RÉPUBLIQUE FRANÇAISE

PASSEPORT
PASSPORT

Type/Type

Code du pays / Country code

Passeport n° / ~~Passport no~~

P

FRA

20C172117

Nom/Surname (1)

GILLERY

Prénoms / Given names (2)

Laura, Jessica

Nationalité / Nationality (3)

Française

Date de naissance / Date of birth (4)

20 10 1997

Date de délivrance / Date of issue (7)

05 06 2020

Autorité/Authority (9)

Préfecture du Val-de-Marne CRETEIL

Date d'expiration / Date of expiry (8)

04 06 2030

Passeport n° / Passport no

20C172117

/Height (12) Couleur des yeux/Colour of eyes (13)

m MARRON

Place of birth (6)

GRAND

Domicile/Residence (11)

30 RUE PAUL SERFELLE
93160 NOISY-LE-GRAND
FRANCE

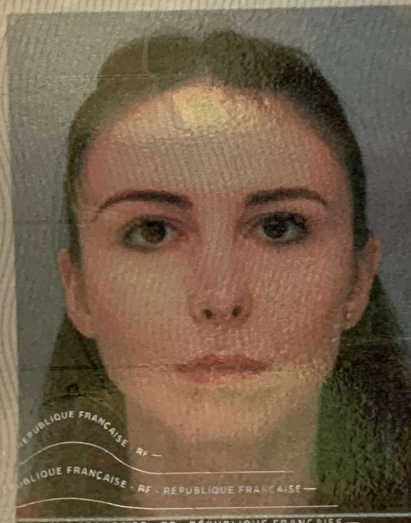

P<FRAGILLERY<<LAURA<JESSICA<<<<<<<<<<<<<<<<<<
20CI721172FRA9710201F3006047<<<<<<<<<<<<<<00